

Comune di RIVAROLO CANAVESE

(Provincia di TORINO)

Progetto ADEGUAMENTO SISMICO, SOSTITUZIONE COPERTURA IN CEMENTO AMANTO
E EFFICIENTAMENTO ENERGETICO DEL BLOCCO C DELLA SCUOLA SECONDARIA

DI PRIMO GRADO G. GOZZANO DI RIVAROLO CANAVESE VIA LE MARIE 20

CUP: E80C2200000001

Progetto Esecutivo

Committente

COMUNE DI RIVAROLO CANAVESE

Disegno

PIANTA PIANO TERRA, PIANTE PIANO PRIMO, PIANTE PIANO SECONDO

Architettonico - Situazione Definitiva

Tavola n.: 9

Scala : INDICATA

Data : 14/10/2024



Il TECNICO

(Arch. Baria Durando)

R.T.P. RIVAROLO CANAVESE

(Mandatario Capogruppo)

Il RUP



Arch. Erika Falletta

San Benigno Canavese (To)

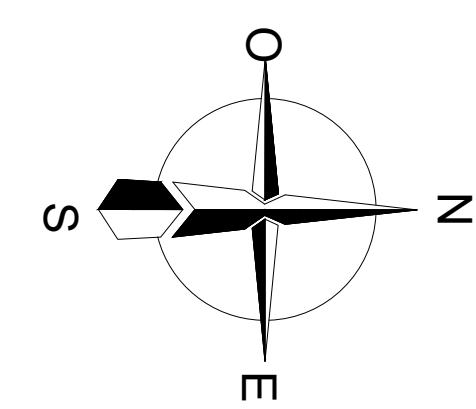

-PIANTA PIANO TERRA- Scala 1:100

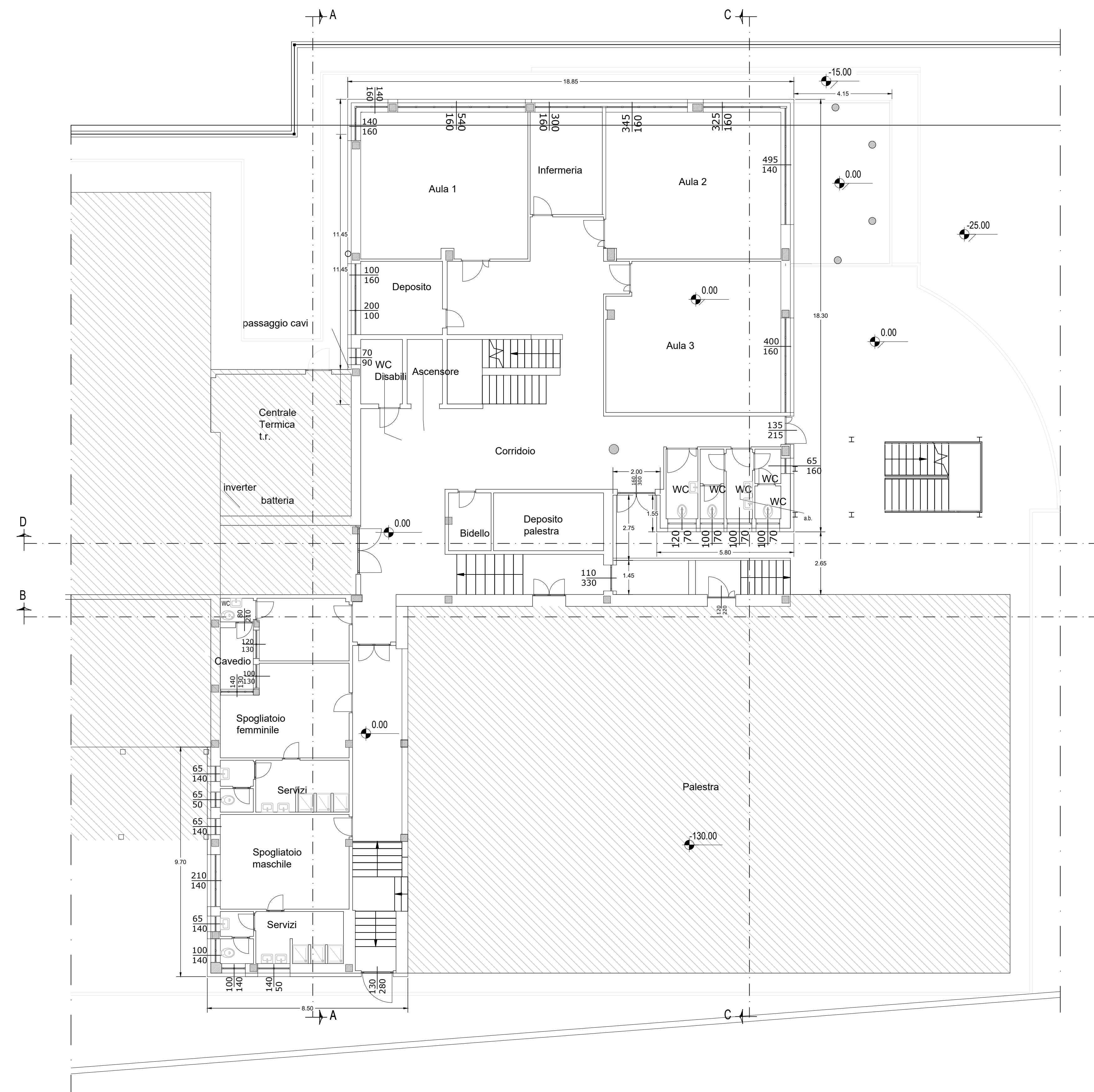

-PIANTA PIANO PRIMO- Scala 1:100

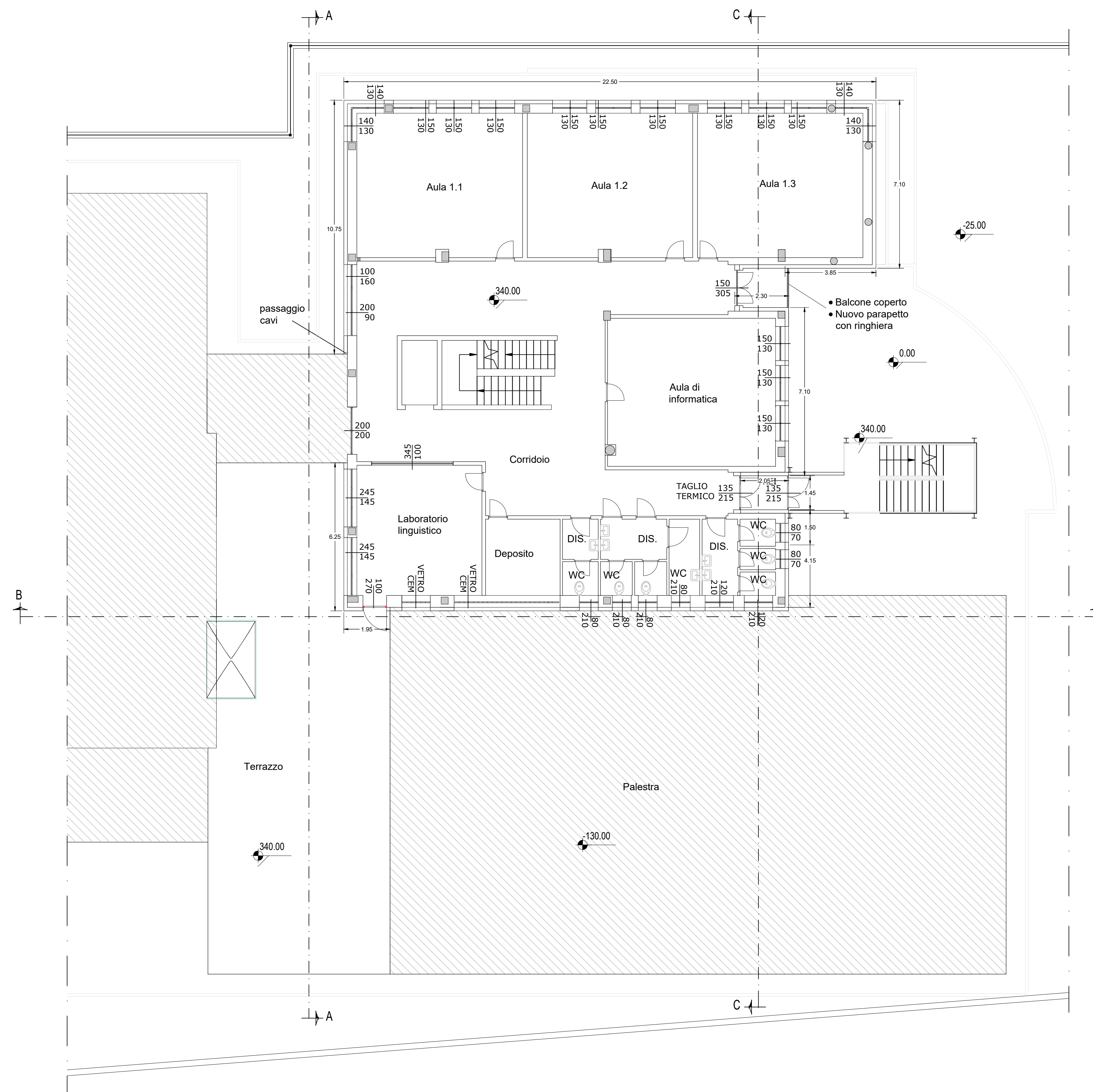

-PIANTA PIANO SECONDO- Scala 1:100

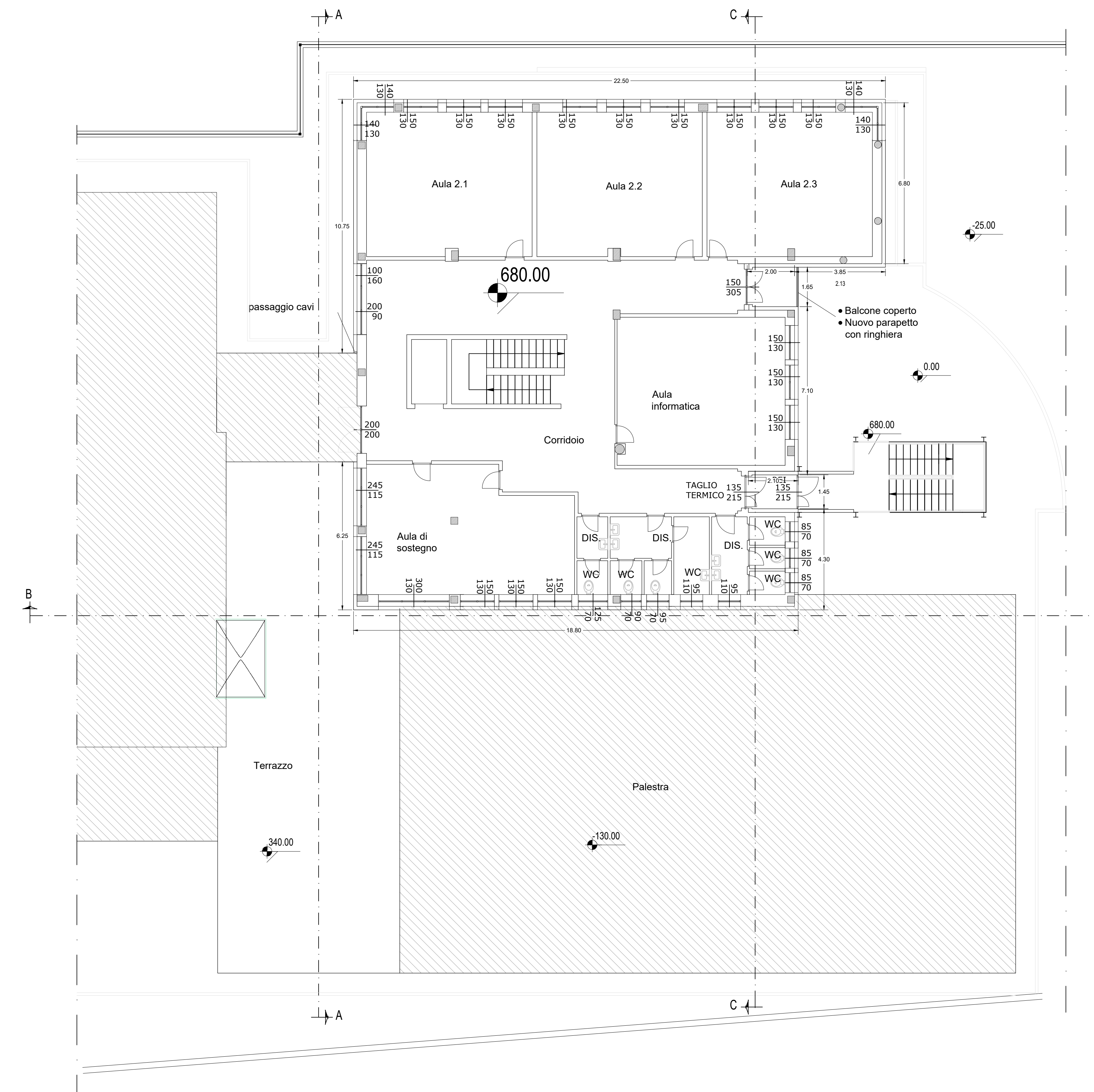

-PIANTA PIANO COPERTURA- Scala 1:100

